

EŐREK BİTLİS ORTAOKULU

VELİ BÜLTENİ-1

LGS SÜRECİ ve
BU SÜREÇTE AİLE YAKLAŐIMLARI



Liselere Yerleőtirme Nasıl Yapılacak?

Sınavla Öğrenci Alan Liseler Hangileri?

Sınav ve Yerleőtirme Takvimi

Adrese Dayalı (Yerel) Yerleőtirme Nasıl Olacak?

Yerel Yerleőtirme Tercih İşlemleri Nasıl Olacak?

Yerel Yerleőtirmede Kriterleri

Yetenek Sınavı ile Öğrenci Alan Liselere Yerleőtirme Nasıl Olacak?

Özel Liselere Yerleőtirme Nasıl Olacak?

LGS Hazırlık Sürecinde Aileler Çocuklarına Nasıl Yaklaşmalı?

LİSELERE YERLEŐTİRME NASIL YAPILACAK?

Nitelikli Liseler: Merkezi sınavla yerleőtirme

Eđitim Bölgesi ve Adrese dayalı yerleőtirme

Yetenek sınavı ile öğrenci alan liseler: Spor ve Güzeli Sanatlar Lisesi

Özel liseler

Nitelikli Liseler: Merkezi Sınavla Yerleőtirme

Sınavla Öğrenci Alan Liseler Hangileri?

- Fen liseleri
- Sosyal bilimler liseleri
- Anadolu liseleri
- Proje okulları

SORU SAYISI ve SINAV SÜRESİ

Sınav Süresi



**155
dk.**

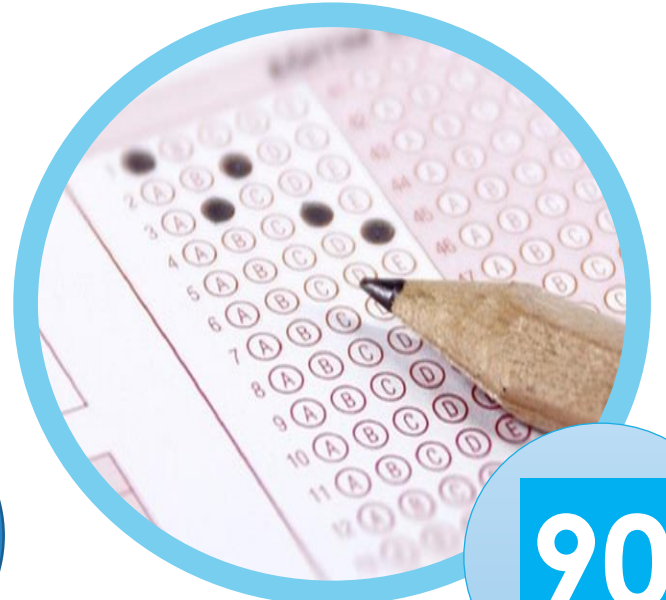

90

HANGİ DERSTEN KAÇ SORU ÇIKACAK?

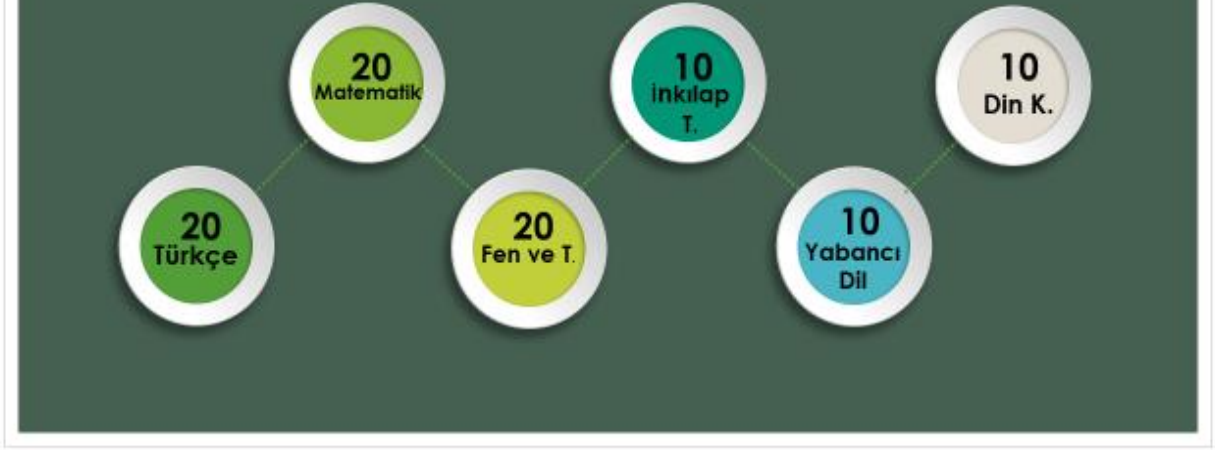

TESTLERİN KATSAYILARI?

TÜRKÇE

4

İNKILÂP TARİHİ 1

MATEMATİK

4

DİN KÜLTÜRÜ 1

FEN VE TEKNOLOJİ 4

YABANCI DİL 1

Sınav Soruları Hangi Sınıflardan Olacak?

8. Sınıf

1. VE 2. DÖNEM KONULARI

SORULAR NASIL OLACAK?



A



B



C



D

*Sorular çoktan seçmeli
TEST şeklinde olacak.*

*3 yanlış cevap
1 Doğruyu götürecektir.*

Sınava isteyen öğrenciler girecek, zorunlu değil.

SINAV SÜRESİ VE BAŞLAMA SAATİ?



Sözel Bölüm

Ders	Soru Sayısı	Sınav Başlama Saati	Sınav Süresi
Türkçe	50	09.30	75 Dakika
İnkılâp Tarihi			
Din Kültürü ve A.B.			
Yabancı Dil			

Sayısal Bölüm

Ders	Soru Sayısı	Sınav Başlama Saati	Sınav Süresi
Matematik	40	11.30	80 Dakika
Fen ve Teknoloji			

Sınavla Öğrenci Alan Liselere Tercih İşlemleri Nasıl Olacak?



1- Adrese dayalı lise tercihi yapıldıktan sonra, sınavla öğrenci alan okulların tercih ekranı açılır. Adrese dayalı lise tercihi yapmak zorunludur.)

2- Sınavla öğrenci alan okullardan en fazla 10 tanesi tercih listesine yazılabilir.

3- Öğrenci isterse Türkiye'nin her yerinden sınavla öğrenci alan okulları tercih listesine ekleyebilir.

4- Tercih listesindeki herhangi bir okula yerleşememesi durumunda; sınavsız (adrese dayalı) öğrenci alan okullardan birine yerleşir.

Not: LGS'ye girmeyen öğrencilere, sınavla öğrenci alan okullar tercih ekranı açılmaz.

**Öğrencilerin
Puanı Eşit
Olduğunda**

Okul başarı puanına (OBP) bakılır. Sırasıyla 8.7. ve 6.sınıf YBP'larına bakılır.

8. Sınıf özürsüz devamsızlığına bakılır.

Eşitliğin devam etmesi takdirde, tercih önceliğine bakılır. Hala eşitlik devam ederse yaşı küçük olan yerleşir.

ADRESE DAYALI (YEREL) YERLEŐTİRME NASIL OLACAK?

Öğrencinin kayıt adresine yakın okula

(Anadolu Lisesi, Anadolu MTAL, A.İ.H.L. vs.)

6. 7. Ve 8. Sınıflarının yılsonu ortalamasının üçe bölünmesiyle elde edilen OBP ile yerleşebildiği okullardır. Her yıl taban OBP'leri değişmektedir.

Yerel Yerleştirme Tercih İşlemleri Nasıl Olacak?

Adrese Dayalı Öğrenci Alan Okulların Tercih;

- Öğrenci tercih yaparken en fazla 5 tercih hakkını kullanabilir. (5 tercih hakkının tamamını kullanmak zorunda değildir.)
- Yerel tercihlerde yazılan ilk 3 okul kendi adres alanından olmak zorundadır.
- Öğrenciler aynı okul türünden en fazla 3 okulu tercih listesine ekleyebilir.
- 4. Ve 5. Tercihleri komşu kayıt alanı ya da kayıt dışı alanındaki okullardan yazabilir.



YEREL YERLEŐTİRMEDE KRİTERLER NEDİR?

Öğrencinin ikamet adresi OBP, 8. Sınıf özürsüz devamsızlık, Yılsonu başarı puanı üstünlüğü (sırasıyla 8, 7 ve 6. Sınıf)

Komşu Alanımızdaki Okullar:

Öğrencinin ikamet adresi dikkate alınır. Öğrencinin ikamet adresinde (yeşil renkte) yer alan okullara nispeten daha uzak olan okullar bu kategoride bulunur.

Kayıt dışı Alanımızdaki Okullar:

Öğrenci için ikamet adresine göre bulunduğu kayıt alanında olmayan il içindeki diğer kayıt alanları ile il dışındaki kayıt alanlarında bulunan okullar bu kategoride bulunur.

Not: Kayıt dışı alanınızda okul yoktur ibaresi tercih ekranında karşımıza çıkabilir.

YETENEK SINAVI İLE ÖĞRENCİ ALAN LİSELERE YERLEŞTİRME NASIL OLACAK?

Bu lise türleri LGS'den sonra kendi yaptıkları yetenek sınavıyla öğrenci almaktadır.

Yetenek sınavlarının içeriği her yıl sınavdan önce okul komisyonu tarafından belirlenmektedir.

Öğrenci alımında yetenek sınavının sonucunun %70'i, OBP'nin %30'u alınmaktadır.



ÖZEL LİSELERE YERLEŐTİRME NASIL OLACAK?



Özel okullar isterlerse kendi sınavlarını yapabilecek.

İsteyen özel okullar merkezi sınava göre öğrenci alabilecek.



“Başarı bir yolculuktur, bir varış noktası değil.”

Ben Sweetland

LGS Hazırlık Sürecinde Aileler Çocuklarına Nasıl Yaklaşmalı?



- Çevresinde rol-model olarak alabileceği kişilerle daha çok zaman geçirmesini sağlayabilirsiniz.

- İlgili ve yeteneklerini gözlemleyerek, o işi yapan kişilerle görüşmesini, iş ortamını yerinde sağlayabilirsiniz. (Örneğin çocuğunuzun ikna becerisi ve hitabeti güçlüyse, bir avukatlık bürosuna giderek avukatla görüşmesini sağlayabilirsiniz.)
- İçindeki deviyi uyandıracak ilham verici filmleri ailecek izleyebilir, ailecek üzerinde konuşabilirsiniz.
- Başarı öyküleri içeren kitaplar okuması için, onu teşvik edebilir. Üzerine konuşabilirsiniz.
- Çevredeki nitelikli liseleri gezerek, hedefinin gözünde canlanmasına yardımcı olabilirsiniz.
- Kendi hayatının sorumluluklarını almasına izin verin. Tercih döneminde istediği puanı alamadığında neleri yaşayabileceği hakkında fikir sahibi olmaya hakkı var.

- Alternatif planlar oluřturun. B planınız var mı? (LGS iyi gemezse, ne yapabiliriz?)
- ocuęumuzun rahatlayabileceęi, hobilerine zaman kısıtlaması řartıyla izin verin.
- Bařkasıyla deęil, kendisiyle kıyaslayın.
- ocuęunuzun bařkasıyla kıyaslanması, kendisini deęersiz hissetmesine neden olur.
- Dünden iyi misin? diye ona sorun.
- Sevginizin, verdięiniz deęerin sınav sonucuna baęlı olmadığını ona hissettirin.
- Deneme sınavlarında iřler yolunda gitmedięinde, yapmaktan hořlandığı řeyleri elinden alarak kendinizden daha da uzaklařtırmayın.
- Yasaklamayın. Kısıtlayın. (Örneęin günde 1 saat sosyal medyada gezinebilirsin vs.) Rahatlaması için alanlar yaratın.
- Ailecek kaliteli 30 dakika zaman geirmek, alışveriş yapmak, maa gitmek, yürüyüş yapmak, piknik yapmak vs.
- Kendi hayatında söz sahibi olduğunu ona göstermek için, akřam yemekleri veya ay saatlerinde ona hayallerini veya okulda neler öğrendięiyle ilgili ayrıntılı olmayan kısa ve net sorular yöneltin.

Eřref Bitlis Ortaokulu
Rehberlik Servisi